

## **LaCash**<sup>®</sup> *Schuh & Textil*

Die PC-Scannerkasse für Ihr Fachgeschäft.



LaCash-Schuh&Textil wurde speziell für die Bedürfnisse des Schuh- und Textil-Fachhandels entwickelt.

Das gesamte System ist modular aufgebaut. Die Basisversion enthält bereits alle notwendigen Funktionen für eine stationäre Kasse auf PC-Basis inkl. Lagerführung mit Farben- und Größen-Verwaltung.

Nach Bedarf ergänzen Sie mit Erweiterungsmodulen zusätzliche Funktionen, wie z.B. Kundenkarten, Zeiterfassung oder bargeldloser Zahlungsverkehr. Eine besonders schnelle und einfache Bedienung ermöglicht Ihnen das TouchScreen-System.

Sie können Ihr System individuell nach Ihren Bedürfnissen zusammenstellen und bezahlen nur die Funktionen, die Sie wirklich brauchen.

Die Software läuft unter Windows auf normalen Standard-PC's oder leistungsfähigen Touchscreen-Kassensystemen. Der Anschluss von diverser Kassenperipherie, wie z.B. Bondrucker oder Barcode-Scanner, ist über integrierte Treiber problemlos möglich.

## Kassenfunktionen

Der Kassenbetrieb ermöglicht eine schnelle und einfache Erfassung der Einkäufe. Besonderer Wert wurde auf eine einfache Bedienung gelegt, so dass Sie und Ihr Personal auch ohne lange Schulung sofort starten können.

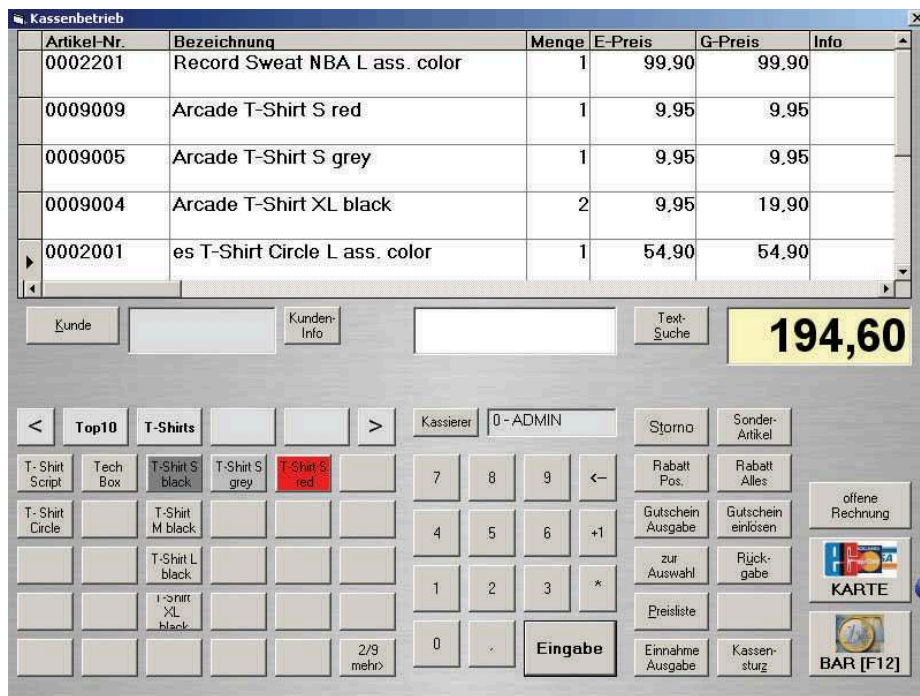

- Artikel-Auswahl per
  - Scannen des Artikel-Barcodes
  - Artikel-Schnellwahltasten mit mehreren Ebenen
  - komfortable Suchfunktionen mit freier Textsuche
  - Eingabe der Artikelnummer per PC-Tastatur oder Kassentastatur
- Farb- und Größenauswahl
- Preisnachlass/Rabatt (in Euro und Prozent) auf Position oder Bon
- Gutschein-Verwaltung
- Offener Artikel mit freier Preiseingabe
- Storno, Bon-Historie
- Waren-Rückgabe
- Verkäufergenaues Kassieren
- Warengruppen-Verwaltung
- Kassenbuch für Ein-/Auszahlungen
- Detaillierter Kassenbericht
- Bondruck mit frei konfigurierbaren Kopf- und Fußzeilen
- Bar-Zahlung und Verbuchung von Kartenzahlungen am externen Terminal (optional auch vollintegrierte Abwicklung von ec- und Kreditkarten-Zahlungen ohne Terminal möglich)
- Einfacher Anschluss von Barcode-Scanner, Bondrucker, Kundendisplay, Magnetkartenleser, Kassenschublade durch integrierte Treiber

## Auswertungen

Die umfangreichen und detaillierten Auswertungen ermöglichen Ihnen stets einen genauen Überblick, über die Umsätze. Sie finden hier z.B. Renner/Penner, Besuchszeitanalysen, diverse Umsatzberichte u.v.m.

- Artikelhitliste (Renner/Penner)
- Warengruppen-Hitliste
- Top-Marken, Top-Farben, Top-Größen
- Wochentags-Auswertungen
- Zeit-Analyse
- Kellner-Berichte
- Umsatzentwicklung
- Alle Auswertungen über beliebige Zeiträume
- Grafische Darstellung
- Frei formulierbare Anfragen per SQL \*
- Exportfunktion für Datenübernahme in andere Windows-Programme (z.B. Excel) \*

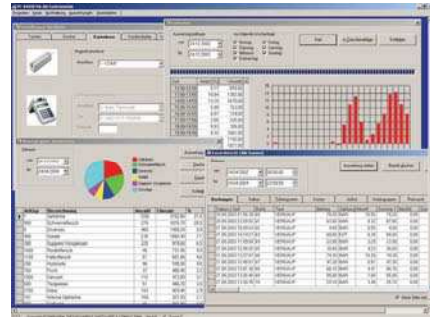

## Stammdaten

- Artikel, Warengruppen, Kassierer, Lieferanten
- Textilhandelspezifische Datenfelder Marke, Farbe, Größe für verschiedene Artikel-Ausführungen. Farb- und Größenrubriken
- Größenabhängige Preise möglich

## Lagerverwaltung und Etikettendruck

Mit der Lagerverwaltung haben Sie stets die aktuellen Inventurdaten parat. Die Lagerbestände werden von der Kasse bei jedem Verkauf automatisch aktualisiert. Zusätzlich bietet Ihnen dieses Modul ein Bestellwesen, Lagerbewegungen und einen integrierten Etikettendruck für Barcode-Labels.

- Lagerbestandsführung
- Verkaufshistorie
- Bestellwesen, automatische Bestellvorschläge
- Inventur, Warenzu- und -abgänge
- Lagerbewertung nach Gruppen, Marken, Lieferanten
- Etikettendruck in verschiedenen Größen
- optional Datenimport von CD Ihres Lieferanten möglich



\* Diese Funktionen stehen nicht in der Lite-Version zur Verfügung

### Kunden-Datenbank \*

Die Kunden-Datenbank gibt Ihnen stets detailliert Auskunft über Ihre Kunden. Sie finden eine automatisch aktualisierte Historie über alle Einkäufe, die Sie für kundenbezogene Marketing-Maßnahmen verwenden können. Kunden können verschiedenen Artikel zur Auswahl mitnehmen und als zusätzliche Zahlungsmöglichkeit steht der Rechnungsverkauf zur Verfügung.

- Verwaltung der Kundenkartei
- Detaillierte Kauf-Historie
- Individuelle Rabatte
- Ausgabe von Artikel-Auswahl zur Ansicht
- Verkauf auf Rechnung
- Top-Kunden-Auswertung
- Mailing / Serienbrief (Office-Anbindung, z.B. Word)

BASIS-  
SOFTWARE

ERWEITERUNGEN

INVENTUR

CLIENT / SERVER

FILIAL-  
LÖSUNGEN

HARDWARE

NOTIZEN

BESTELLUNG

\* Diese Funktionen stehen nicht in der Lite-Version zur Verfügung

**Lite / Standard / Profi** - für jedes Geschäft die passende Version

|   | <b>Lite</b>  | <b>Standard</b> | <b>Profi</b>   |
|---|--------------|-----------------|----------------|
| Lizenzpreis   | <b>690,-</b> | <b>990,-</b>    | <b>1.290,-</b> |
| 12-Monats-Lizenz  |              | 490,-           | 650,-          |
| nur Einzelplatz   | X            |                 |                |
| Netzwerk-Lizenz für 1x Kasse und 1x Büro                    |              | X               | X              |
| weitere Kassenplätze nachrüstbar                            | nein         | ja, 250,-       | Ja, 250,-      |
| Kundendatenbank<br>(Historie, Rechnungsverkauf, Auswahlen)  |              | X               | X              |
| SQL-Auswertungen  |              | X               | X              |
| Daten-Import und -Export                                    |              | X               | X              |
| Vorkontierung für die Buchhaltung                           |              | X               | X              |
| Optionale Erweiterungsmodule für Client/Server<br>verfügbar |              |                 | X              |

BASIS-  
SOFTWARE

ERWEITERUNGEN

INVENTUR

CLIENT / SERVER

FILIAL-  
LÖSUNGEN

HARDWARE

NOTIZEN

BESTELLUNG

Upgrades: Lite->Standard 250,- / Standard->Profi 450,-

Alle Preise in EUR zzgl. MwSt



## Download oder CD-Package ?

Wir bieten für die Software zwei Versandwege an:  
Download mit Mail-Freischaltung oder auf CD per Post.

### Download / Mail-Versand

Laden Sie das Setup-Paket direkt von unserem Webserver herunter. Sie können die Software dann unverbindlich als Testversion ausprobieren.

Sobald Sie sich zum Kauf entschließen erhalten Sie per E-Mail eine Freischaltungsdatei, die aus der installierten Testversion eine Vollversion macht. Zur Freischaltung muss dazu lediglich über die integrierte Update-Funktion oder manuell die Programm-EXE-Datei ausgetauscht werden. Alle bereits erfassten Daten bleiben auf Wunsch erhalten.

Sie haben die Möglichkeit, die Software selbst auf CD zu brennen oder per USB-Stick auf einen anderen Rechner zu transportieren. Das Handbuch ist als Datei im PDF-Format enthalten und kann über den Acrobat-Reader ausgedruckt werden.

### CD-Package / Post-Versand

Beim CD-Package erhalten Sie die Software auf CD mit gedrucktem Handbuch. Der Versand erfolgt mit DHL.

### System-Voraussetzungen

Standard-PC oder Touchscreen-Kasse mit Betriebssystem Windows 98/2000/XP/Vista  
Hardwareausstattung gemäß Mindestanforderungen der verwendeten Windows-Version,  
mindestens jedoch CPU > 500 MHz, RAM > 256 MB, Festplattenplatz > 100 MB,  
Bildschirmauflösung 800x600 Punkte (empf. 1024x768) oder höher

Für die Peripherie-Ansteuerung werden eine oder mehrere freie serielle Schnittstellen (RS232 COM-Port) empfohlen;  
alternativ Seriell-Auf-USB-Adapter.

## Erweiterungsmodule

Durch Erweiterungsmodule statten Sie die Basissoftware mit weiteren Funktionen aus.

### Bonussystem

(nur für Standard-/Profi-Version)

€ 90,-

Mit dem Bonussystem sammeln Ihre Kunden Bonuspunkte bei jedem Besuch. Nutzen Sie dieses effektive Marketinginstrument, um Ihre Kunden zu höheren Umsätzen oder mehr Besuchen zu motivieren. Sie können Ihr persönliches Bonussystem mit verschiedenen Parametern individuell gestalten.

- Ihre Kunden sammeln Bonuspunkte bei jedem Besuch
- Variables Bonuspunktesystem: pro Besuch oder Umsatzabhängig
- Optional mit Kundenkarte:
  - Karte kann an der Kasse gescannt werden(Barcode)
  - Kundenkarten in Ihrem individuellen Design ab 2,- €/St.

### Touch-Screen

€ 150,-

Bedienen Sie Ihre Kasse per Fingertipp auf den Bildschirm. Diese elegante Art der Bedienung schafft nicht nur Platz auf dem Kassentresen sondern ist auch von neuen Mitarbeitern besonders leicht zu erlernen.

- Spezielle Konfiguration für Kassenbetrieb mit einem Touch-Screen-System
- Alle Eingaben und Funktionen im Kassenbetrieb werden einfach durch Antippen der entsprechenden Felder auf dem Bildschirm ausgelöst.
- (für den Betrieb wird ein Touch-Screen benötigt.)



### Zeiterfassung

€ 90,-

- Erfassung der Kassierer-Arbeitszeiten
- Arbeitszeit-Berichte
- Export für Personalsystem

### Kassierer-Überwachung

€ 90,-

- Unterstützung bei Problemen mit Diebstahl durch eigenes Personal
- Detaillierte Protokollierung von Stornos, Schubladen-Öffnungen, abgebrochenen Zahlungen und weiteren Funktionen

BASISSOFTWARE

ERWEITERUNGEN

INVENTUR

CLIENT / SERVER

FILIAL-  
LÖSUNGEN

HARDWARE

NOTIZEN

BESTELLUNG

Alle Preise in EUR zzgl. MwSt

## Erweiterungsmodule

Durch Erweiterungsmodule statten Sie die Basissoftware mit weiteren Funktionen aus.

### Fremdsprachmodul

€ 90,-

Sie betreiben Ihr Geschäft im Ausland oder haben fremdsprachige Mitarbeiter? Mit diesem Modul erscheint Ihr Programm in einer anderen Sprache.

- Eigene Übersetzungen möglich
- (nur für Standard/Profi-Version)

### Citycard-Anbindung

a.A.

- Anbindung an bestehende Citycard-Systeme
- Lesen der Citycard
- ggf. Berechnung von Bonuspunkten
- Erzeugung von Transaktionsdatenfiles



Alle Preise in EUR zzgl. MwSt



## Erweiterungsmodule für integrierte Kartenzahlungen

Mit den nachfolgenden Modulen kann die Software für die vollintegrierte Abwicklung von Kartenzahlungen (ec-Karten, Kreditkarten und Kundenkarten) erweitert werden.

(Falls Sie ein separates Terminal parallel ohne Anbindung zur Kasse betreiben möchten, so benötigen Sie keine Erweiterungsmodule. Diese Funktionalität ist in der Basissoftware enthalten.)



### EC-Karte / Eigenabwicklung

€ 190,-

- Kartenzahlungen mit ec-Karte (Lastschrift)
- Sie können den Text, der auf dem Kontoauszug des Kunden erscheint, selbst festlegen
- Kein separates Terminal der Bank erforderlich.  
Alle Funktionen werden vom PC übernommen:  
Belegdruck auf Bondrunder der Kasse
- Daten-Übertragung zur Bank per DTA-Diskette oder Homebanking(\*)
- Keine Vertragsbindung Keine Monatsmiete Keine Transaktions-Kosten



Zum Lesen der Karten wird ein Magnetkartenleser benötigt, der in die Tastatur integriert ist oder an einen COM-Port des PC angeschlossen werden kann.

(\*) Ihre Homebanking-Software muss das Einlesen von DTA-Lastschrift-Dateien unterstützen.



### Kreditkarten + EC-Karte

€ 190,-

- EC-Karte (national/international) mit Geheimzahl, Maestro (Pinpad erforderlich) oder  
EC-Karte (national) mit Unterschrift (Zahlungsgarantie bis 250,-)
- Kreditkarten: Eurocard/Mastercard, Visa-Card, American Express, Diners
- Kein separates Terminal der Bank erforderlich.  
Alle Funktionen werden vom PC übernommen:  
Belegdruck auf Bondrunder der Kasse, Kommunikation über ISDN/DSL-Anschluss des PC
- AFC-Netzbetriebsvertrag erforderlich
  - Anschlussgebühr € 30,- / Kreditkarten-Freischaltung € 30,-
  - Monatsgebühr € 19,- ohne Pinpad oder € 29,- mit Pinpad
  - pro Transaktion: € 0,17, Zahlungsgarantie für ec: 0,3% v. ec-Umsatz



Für den Betrieb ist ein ISDN- oder DSL-Anschluss erforderlich. Bei ISDN: Es ist eine ISDN-Karte mit CAPI 2.0 und X.75 erforderlich (z.B. AVM FritzCard). Der PC benötigt eine eigene Telefonnummer. Bei DSL: es ist eine Internetverbindung erforderlich. Proxy-Server wird nicht unterstützt. Die Abwicklung erfolgt über das Softwareterminal „elPay“ welches kostenlos vom Netzbetreiber geliefert wird. Ohne Pinpad wird zum Lesen der Karten ein Magnetkartenleser benötigt, der in die Tastatur integriert oder an einen COM-Port des PC angeschlossen werden kann. Der Modulpreis gilt bei Vermittlung des Netzbetriebsvertrages über uns. Betrieb nur mit diesem Vertrag möglich.



### ZVT-Schnittstelle

€ 190,-

- Anbindung eines vorhandenen Zahlungsverkehrsterminals (ZVT) an die Kasse
- Automatische Übergabe des Kaufbetrages ans Terminal und  
Übernahme der Kartenart nach erfolgter Zahlung

(Das ZVT-Protokoll muss vom Terminal unterstützt werden. Dies ist abhängig von Gerätetyp und Firmware des Netzbetreibers. Klären Sie dies bei Ihrem Netzbetreiber und prüfen Sie die Funktionalität mit der La-Cash-Testversion.)

Alle Preise in EUR zzgl. MwSt

**So macht die Inventur Spaß:  
Mit LaCash<sup>®</sup> und einem mobilen Inventurscanner!**

Kennen Sie das: zur Inventur werden endlose Listen gedruckt, umständlich die Artikel gesucht, Bestände handschriftlich in die Listen eingetragen und am Ende noch mal alles in den Computer getippt? Damit ist jetzt endlich Schluss!

Der handliche Inventurscanner ermöglicht Ihnen die schnelle mobile Erfassung von Inventurdaten. Alle erfassten Artikel und Mengen werden direkt im Scanner abgespeichert und können anschließend einfach in den PC übernommen werden.



Für Ihre Inventur scannen Sie bei jedem Artikel einfach den Barcode und geben dann die zugehörige Menge auf der 10er-Tastatur des Scanners ein.

Da der Scanner vorher Ihren Artikelstamm gespeichert hat, wird nach dem Scannen automatisch die zugehörige Artikelbezeichnung angezeigt. Dies ermöglicht dem Benutzer eine optimale Kontrolle. Außerdem werden so auch unbekannte EAN-Codes sofort bemerkt und können am PC nachgepflegt werden.

Nach Abschluss der Inventur werden die Daten mit wenigen Mausklicks in die Inventurliste übertragen und die Lagerbestände in der Datenbank aktualisiert. Noch schnell das Protokoll gedruckt und fertig!

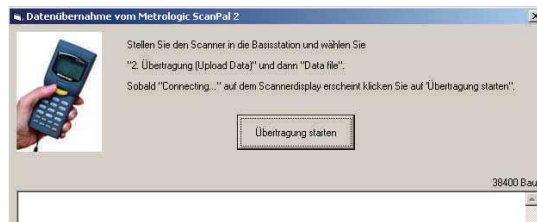

So wird die Inventur zum Vergnügen!

Auch außerhalb der Inventur leistet Ihnen ein mobiler Scanner gute Dienste: Sie können damit z.B. unabhängig vom PC die Wareneingänge erfassen. Bei umfangreichen Lieferungen scannen Sie die Ware direkt am Karton und brauchen diese nicht zum Arbeitsplatz zu bringen.



**Inventur-Startpaket 1**

**€ 1.090,-**

- Mobiler Inventurscanner Metrologic<sup>®</sup> ScanPal 2 CCD
- Programmierung und Konfiguration des Scanners
- LaCash<sup>®</sup>-Erweiterungsmodul Inventurscanner-Schnittstelle
- Weitere Scanner € 750,-/Stck.
- Aufpreis Laser- statt CCD-Scanner € 200,-/Stck.

Alle Preise in EUR zzgl. MwSt

## Client / Server

Die Client/Server-Erweiterung ermöglicht Ihnen den Betrieb des Kassensystems auf dem Microsoft SQL-Server oder mit der MSDE.

Wir empfehlen den Client/Server-Betrieb besonders bei hohem Datendurchsatz, in Mehrplatzumgebungen und zur Entlastung der Netzwerkverbindungen sowie bei Zugriff über VPN.

Preis           € 990,- inkl. 5 Kassenplätze  
                  € 1.490,- inkl. 10 Kassenplätze  
                  Jeweils zzgl. Basissoftware u. Erweiterungsmodule

Für den Betrieb ist ein vorhandener MS-SQL-Server (oder die kostenlose MSDE) erforderlich.

BASISSOFTWARE

ERWEITERUNGEN

INVENTUR

CLIENT / SERVER

FILIAL-  
LÖSUNGEN

HARDWARE

NOTIZEN

BESTELLUNG

Alle Preise in EUR zzgl. MwSt

## Filial-System

Mit dem Filialsystem können Sie die Umsatzdaten aller Ihrer Filialen in der Unternehmenszentrale zusammenführen und alle Filialen automatisch mit identischen Artikelstammdaten versorgen. In der Unternehmenszentrale wird dazu der Filialmanager installiert und in den Shops ein zusätzliches Filialmodul. Der Datenaustausch kann über normale ISDN-Wählleitungen oder Netzwerkverbindung (z.B. VPN) erfolgen.

### Filial-Manager

- Zentrale Pflege der Stammdaten und Übertragung an die Filialen
- Import der Umsatzdaten aus den Filialen
- Zentrallager, Warenausgang an die Filialen mit elektronischem Lieferschein
- Zentrale Auswertungen über alle oder einzelne Filialen
- Zusätzliche Funktionen in den Filialen durch Filialmodul
- Import der Stammdaten von der Zentrale
- Export der Umsatzdaten an die Zentrale
- Wareneingang aus der Zentrale mit elektronischem Lieferschein
- Lager-Bestandsabfrage der anderen Filialen

### Preise

- Filialmanager **€ 790,-**  
(einmalig für die Zentrale)
- Filialmodul pro Shop **€ 190,-**  
(zusätzlich zur Basissoftware)
- **Filial-Startpaket € 2.490,-**  
(Bestehend aus 1x Filialmanager und  
2x Filialsoftware mit Basissoftware und Filialmodul)

Alle Preise in EUR zzgl. MwSt